Kom en zing! nr.78

Magnificat (Lourdes)

tekst en melodie van de verzen

t. Lc. 1,46-55
vertaling: NRL
m. J.P. Lécot
akkoorden en tekstplaatsing: B. Stolwijk

zonder vertraging

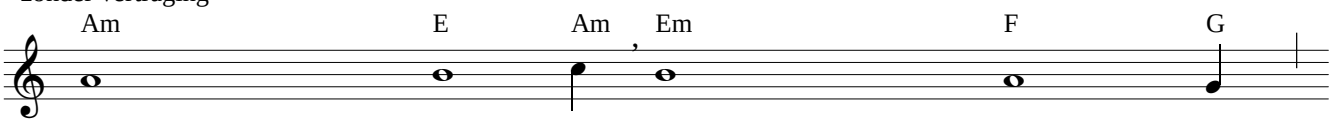

1.	Hoog verheft nu mijn	ziel de	Heer,	verrukt is mijn geest om	God mijn Ver -	losser.
2.	Wonderbaar is het wat	Hij mij	deed,	de Machtige	groot is zijn	Naam!
3.	Hij doet zich gelden met	krachtige	arm,	vermetelen	drijft Hij uit -	een;
4.	Hij trekt zich zij dienaar	Israël	aan,	zijn milde er -	barming in -	dachtig.
5.	Eer aan de Vader	en de	Zoon	en de	Heilige	Geest.

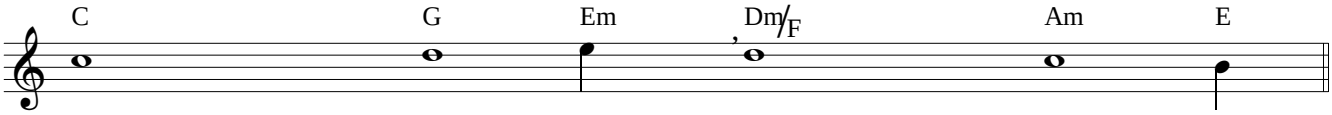

1.	Zijn keus viel op zijn een -	voudige	dienstmaagd:	van nu af prijst ieder ge -	slacht mij	zalig.
2.	Barmhartig is Hij tot in	lengte van	dagen	voor ieder die	Hem er -	kent.
3.	Machtigen haalt Hij om -	laag van hun	troon,	eenvoudigen	brengt Hij tot	aanzien;
3a.	Behoeftigen	schenkt Hij	overvloed,	maar rijken gaan	heen met lege	handen.
4.	Zoals Hij de vaderen	heeft be -	loofd,	voor Abraham en zijn ge-	slacht voor al-	tijd.
5.	Zoals het was in het begin en nu en al -		tijd	en in de eeuwen der	eeuwen.	Amen.

Let op: de toonsoort van het refrein is A-majeur, maar van de verzen a-mineur!
Strofe 3 bestaat uit drie delen: 3a wordt direct na 3 gezongen.
Het gehele lied kan ook een halve toon lager gezongen worden.

Deze partituur is uitsluitend bedoeld voor liturgisch gebruik.
Verspreiding via het internet of via gedrukte uitgaven zonder toestemming van de rechthebbenden is niet toegestaan.
Tekst © NRL
Muziek © Imprimerie de la Grotte, Lourdes
Partituur © KSSG Haarlem-Amsterdam